

PRÉPAREZ VOTRE SÉJOUR À VÉLO

CARNET D'ADRESSES 2024



SE LOGER



SE RESTAURER



LOUER et RÉPARER



VISITER



SE RENSEIGNER



route71.fr     



SAÔNE & LOIRE
BOURGOGNE DU SUD

Création Direction de la communication CD71 © G. Robert-Faimy

TÉLÉCHARGEZ VOIE VERTE 71

ET LAISSEZ-VOUS GUIDER !

Voie Verte

De Mâcon
à Chalon-Sur-Saône
73 km / 24 étapes

Voie Bleue

De Chalon-Sur-Saône
à Mâcon
67 km / 21 étapes

Loire

De Cronat
à Paray-le-Monial
68 km / 14 étapes

Véloire

De Paray-le-Monial
à Iguerandé
35 km / 12 étapes

Voie Bressane

De Chalon-Sur-Saône
à Savigny-en-Revermont
58 km / 18 étapes

Voie du Morvan aux Vignobles

D'Autun
à Santenay
47 km / 17 étapes

DÉCOUVREZ À VOTRE RYTHME LE PATRIMOINE NATUREL ET CULTUREL DES VOIES VERTES DE SAÔNE-ET-LOIRE. VOUS RECEVEZ UNE ALERTE DÈS QUE VOUS ÊTES PROCHE D'UN POINT D'INTÉRÊT TOURISTIQUE.



Application gratuite sur les stores et fonctionne hors ligne. Disponible en anglais.



SAÔNE & LOIRE
BOURGOGNE DU SUD

ÉDITO

Si la Saône-et-Loire est prisée des amateurs de vélo, ce n'est certainement pas un hasard : lieu de naissance de la première voie verte de France, longue de 44 km, entre Cluny et Givry, les itinéraires de cyclotourisme s'avèrent nombreux, variés, ouverts sur une nature verdoyante et accueillante. Ici, les kilomètres défilent au rythme des châteaux, des villages au petit patrimoine typique, des vignobles et des bonnes tables, du patrimoine roman et bien plus encore... Tout cela avec en toile de fond une palette de couleur qui évolue au fil des saisons.

LA SAÔNE-ET-LOIRE À VÉLO c'est aussi LA GARANTIE D'UN ACCUEIL ET DE SERVICES DE QUALITÉ. Hébergements, restaurants, lieux de visite, locations de vélos... plus de 200 professionnels du tourisme sont engagés dans la marque nationale "Accueil Vélo". Les établissements "Accueil Vélo", situés à proximité des itinéraires, sont aux petits soins pour vous proposer un accueil attentionné et des services adaptés à vos besoins de cyclotouristes.

Retrouvez dans ce livret toutes les bonnes adresses pour préparer votre voyage à vélo.

Nous vous souhaitons des échappées belles !





SE LOGER



71550 - ANOST



Xavier joffrin

Table et chambres d'Hôtes "Les Grelodots".
9 rue des grelodots - 71550
71550 - ANOST
muriele.joffrin@orange.fr

Cet établissement est présent sur :

La Grande Traversée du Massif Central à VTT, d'Avallon au Cap d'Agde, Itinérance Verte en Autunois-Morvan, de Santenay à Arleuf

[Accéder au site internet](#)

ALLEREY-SUR-SAONE



©Rive de Saône

Rive de Saône
13 Rue Jean Damichel - 71350
ALLEREY-SUR-SAONE
06 09 33 02 01
francoise.fccom@gmail.com

Cet établissement est présent sur :

L'EuroVélo 6, Atlantique - Mer Noire, La Voie Bleue, Moselle-Saône à vélo

ALLEREY-SUR-SAONE

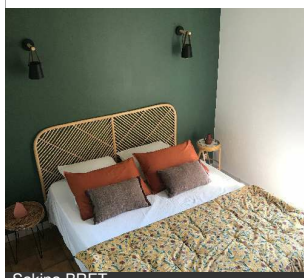

Sakina BRET

Les Prés d'Allerey
27 Rue de la Bretonnière -
71350 ALLEREY-SUR-SAONE
06 43 20 06 34
lespresdallerey@gmail.com

Cet établissement est présent sur :

La Voie Bleue, Moselle-Saône à vélo, Le Tour de Bourgogne à vélo

[Accéder au site internet](#)

ARTAIX



Françoise Marteau

Gîte "Entre Terre et Loire"
235, chemin des Ménards -
71110 ARTAIX
03 85 25 23 56 06 85 47 26 29
ceramique-ajouree@hotmail.fr

Cet établissement est présent sur :

La Véloire, de Montrond-les-Bains à Paray-le-Monial

[Accéder au site internet](#)

ARTAIX



Gîtes de France / JULIEN Claire et

Eaux Calmes
540 Chemin des Ramiers -
71110 ARTAIX
03 85 29 55 60
info@gites71.com

Cet établissement est présent sur :

La Véloire, de Montrond-les-Bains à Paray-le-Monial

[Accéder au site internet](#)

AUTUN



©Espace Saint-Ex

Centre International de Séjour -
Espace Saint EX
Rue Saint-Exupéry - 71400
AUTUN
03 85 86 58 30
accueil@espacesaintex.fr

Cet établissement est présent sur :

La Grande Traversée du Massif Central à VTT, d'Avallon au Cap d'Agde, Itinérance Verte en Autunois-Morvan, de Santenay à Arleuf

[Accéder au site internet](#)

AUTUN



Thomas Dunoyer

Hôtel Restaurant du Commerce
20 avenue de la République -
71400 AUTUN
03 85 52 17 90
commercial@groupe-hrm.com

Cet établissement est présent sur :

La Grande Traversée du Massif Central à VTT, d'Avallon au Cap d'Agde, Itinérance Verte en Autunois-Morvan, de Santenay à Arleuf

[Accéder au site internet](#)

AUTUN



AKHA PRODUCTION

Hôtel Ibis
3 Rue Louis Aragon - 71400
AUTUN
03 85 52 00 00
H3232@accor.com

Cet établissement est présent sur :

La Grande Traversée du Massif Central à VTT, d'Avallon au Cap d'Agde, Itinérance Verte en Autunois-Morvan, de Santenay à Arleuf

[Accéder au site internet](#)

AUTUN



©Aquadis Loisirs

Camping d'Autun
6 Rue du Traité d'Anvers -
71400 AUTUN
03 86 37 95 83
contact@aquadis-loisirs.com

Cet établissement est présent sur :

La Grande Traversée du Massif Central à VTT, d'Avallon au Cap d'Agde, Itinérance Verte en Autunois-Morvan, de Santenay à Arleuf

[Accéder au site internet](#)

AUTUN



Béregère Graillot

Augustodun'home
24 Boulevard Laureau - 71400
AUTUN
06 88 53 27 88
augustodunhome@yahoo.com

Cet établissement est présent sur :

La Grande Traversée du Massif Central à VTT, d'Avallon au Cap d'Agde, Itinérance Verte en Autunois-Morvan, de Santenay à Arleuf

[Accéder au site internet](#)

BOURBON-LANCY

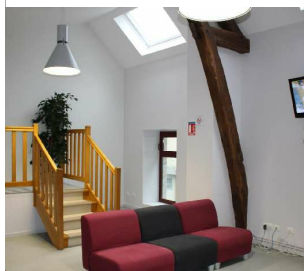

Gîtes de France / MAIRIE DE BOURBON-LANCY

La Basse-Cour
3 Avenue de la République -
71140 BOURBON-LANCY
03 85 29 55 60 06 42 41 06 58
info@gites71.com

Cet établissement est présent sur :

La Grande Traversée du Massif Central à VTT, d'Avallon au Cap d'Agde, L'EuroVélo 6, Atlantique - Mer Noire, Le Tour de Bourgogne à vélo

[Accéder au site internet](#)

BOURBON-LANCY



©Delmas Isabel

Ibis Styles Bourbon-Lancy
17, rue du Breuil - 71140
BOURBON-LANCY
03 85 89 37 37
h8123@accor.com

Cet établissement est présent sur :

La Grande Traversée du Massif Central à VTT, d'Avallon au Cap d'Agde, L'EuroVélo 6, Atlantique - Mer Noire, Le Tour de Bourgogne à vélo

[Accéder au site internet](#)

BOURBON-LANCY



HOTEL LA TOURELLE

Hôtel La Tourelle du Beffroi
17, place de la Mairie - 71140
BOURBON-LANCY
03 85 89 39 20
admin@hotellatourelle.fr

Cet établissement est présent sur :

La Grande Traversée du Massif Central à VTT, d'Avallon au Cap d'Agde, L'EuroVélo 6, Atlantique - Mer Noire, Le Tour de Bourgogne à vélo

[Accéder au site internet](#)

BOURBON-LANCY



Groupe Thermal

Grand Hôtel
1 Parc thermal - 71140
BOURBON-LANCY
03 85 89 08 87
ghthermal@stbl.fr

Cet établissement est présent sur :

La Grande Traversée du Massif Central à VTT, d'Avallon au Cap d'Agde, L'EuroVélo 6, Atlantique - Mer Noire, Le Tour de Bourgogne à vélo

[Accéder au site internet](#)

BOURBON-LANCY



©Aquadis Loisirs

Camping de Bourbon-Lancy
11 Rue des Eurimants - 71140
BOURBON-LANCY
03 86 37 95 83
contact@aquadis-loisirs.com

Cet établissement est présent sur :

La Grande Traversée du Massif Central à VTT, d'Avallon au Cap d'Agde, L'EuroVélo 6, Atlantique - Mer Noire, Le Tour de Bourgogne à vélo

[Accéder au site internet](#)

BOURBON-LANCY



©Le Pont de la Loire

Chambres d'Hôtes "Le Pont de la Loire"
65, avenue du Fourneau -
71140 BOURBON-LANCY
06 86 76 77 55
lepontdelaloire@gmail.com

Cet établissement est présent sur :

La Grande Traversée du Massif Central à VTT, d'Avallon au Cap d'Agde, L'EuroVélo 6, Atlantique - Mer Noire, Le Tour de Bourgogne à vélo

[Accéder au site internet](#)

BOURG-LE-COMTE



E. Larue

Comme un Coq en Pâte
21 route du Donjon - 71110
BOURG-LE-COMTE
06 50 19 65 07
commeuncoqenpate71@gmail.com

Cet établissement est présent sur :

[Accéder au site internet](#)

BROYE



Gîtes de France / FORTIN Héléne

Le Plessis
2 Rue de l'Eglise - 71190
BROYE
03 85 54 38 70 06 86 78 16 01
seb_fortin@yahoo.fr

Cet établissement est présent sur :

La Grande Traversée du Massif Central à VTT, d'Avallon au Cap d'Agde

[Accéder au site internet](#)

BUXY



La Billebaude
Chenevelles - 71390 BUXY
09 77 66 14 49 06 27 73 30 75
jean-marc.dallerey@orange.fr

Gîtes de France / DALLEREY Jean-

Cet établissement est présent sur :

La Grande Boucle de Bourgogne du Sud, de Chalon-sur-Saône à Mâcon

[Accéder au site internet](#)

BUXY



Le Mont Laurent
Davenay - 71390 BUXY
03 85 92 01 29
dav_christine@hotmail.com

Gîtes de France / DAVANTURE

Cet établissement est présent sur :

La Grande Boucle de Bourgogne du Sud, de Chalon-sur-Saône à Mâcon

[Accéder au site internet](#)

CHAGNY



Sérénité
20 B Chemin du Nantil - 71150
CHAGNY
07 71 28 94 96
heburrus@gmail.com

Gîtes de France / BURRUS Béatrice

Cet établissement est présent sur :

L'EuroVélo 6, Atlantique - Mer Noire

[Accéder au site internet](#)

CHARENTRE



Ibis Mâcon Sud Crêches
Parc des Bouchardes - 71570
CHARENTRE
03 85 36 51 60
H0670@accor.com

Abaca

Cet établissement est présent sur :

La Voie Bleue, Moselle-Saône à vélo, La Grande Boucle de Bourgogne du Sud, de Chalon-sur-Saône à Mâcon

[Accéder au site internet](#)

CHALON-SUR-SAONE



Hôtel SAS A la Villa Boucicaut
33 bis, avenue Boucicaut -
71100 CHALON-SUR-SAONE
03 85 90 80 45
hotel@la-villa-boucicaut.fr

©A. Aubin

Cet établissement est présent sur :

L'EuroVélo 6, Atlantique - Mer Noire, La Voie Bleue, Moselle-Saône à vélo, La Grande Boucle de Bourgogne du Sud, de Chalon-sur-Saône à Mâcon, La Voie Bressane, de Chalon-sur-Saône à Lons-le-Saunier

[Accéder au site internet](#)

CHALON-SUR-SAONE



Hôtel Restaurant Campanile Chalon
sur Saône
9 Rue Raoul Ponchon - 71100
CHALON-SUR-SAONE
03 85 41 23 24
chalonsursaone@campanile.fr

©Hôtel Campanile

Cet établissement est présent sur :

L'EuroVélo 6, Atlantique - Mer Noire, La Voie Bleue, Moselle-Saône à vélo, La Grande Boucle de Bourgogne du Sud, de Chalon-sur-Saône à Mâcon, La Voie Bressane, de Chalon-sur-Saône à Lons-le-Saunier

[Accéder au site internet](#)

CHALON-SUR-SAONE



©Ibis Nord

Hôtel Ibis Chalon Nord
Rue Paul Vachet - 71100
CHALON-SUR-SAONE
03 85 46 64 62
H0608@accor.com

Cet établissement est présent sur :

L'EuroVélo 6, Atlantique - Mer Noire, La Voie Bleue, Moselle-Saône à vélo, La Grande Boucle de Bourgogne du Sud, de Chalon-sur-Saône à Mâcon, La Voie Bressane, de Chalon-sur-Saône à Lons-le-Saunier

[Accéder au site internet](#)

CHALON-SUR-SAONE



©Antoine Drappier

Hôtel des Jacobines
10 rue des Jacobines - 71100
CHALON-SUR-SAONE
03 85 48 12 24
contact@hotel-lesjacobines.com

Cet établissement est présent sur :

L'EuroVélo 6, Atlantique - Mer Noire, La Voie Bleue, Moselle-Saône à vélo, La Grande Boucle de Bourgogne du Sud, de Chalon-sur-Saône à Mâcon, La Voie Bressane, de Chalon-sur-Saône à Lons-le-Saunier

[Accéder au site internet](#)

CHAMBILLY



Estefana

Estefana
Les Meynards - 71110
CHAMBILLY
06 37 64 25 58
contact@estefana.fr

Cet établissement est présent sur :

La Véloire, de Montrond-les-Bains à Paray-le-Monial

[Accéder au site internet](#)

CHATEAU



Gîtes de France / MAIRIE DE CHATEAU

La Halte du Donjon
le Nière - 71250 CHATEAU
03 85 59 15 51
lahaltedudonjon@orange.fr

Cet établissement est présent sur :

La Grande Boucle de Bourgogne du Sud, de Chalon-sur-Saône à Mâcon

[Accéder au site internet](#)

CHEILLY-LES-MARANGES



Les Bourgeois Gîtes

Le Grand Bourgeon
2 Rue de Mercey - 71150
CHEILLY-LES-MARANGES
03 85 46 49 44 06 08 84 56 16
contact@lesbourgeois-gites.fr

Cet établissement est présent sur :

L'EuroVélo 6, Atlantique - Mer Noire, Le Tour de Bourgogne à vélo, Itinérance Verte en Autunois-Morvan, de Santenay à Arleuf

CHEILLY-LES-MARANGES



Les Bourgeois - gîtes

Gîtes Les Bourgeois
2 Rue de Mercey - 71150
CHEILLY-LES-MARANGES
03 85 46 49 44 06 08 84 56 16
contact@lesbourgeois-gites.fr

Cet établissement est présent sur :

L'EuroVélo 6, Atlantique - Mer Noire, Le Tour de Bourgogne à vélo, Itinérance Verte en Autunois-Morvan, de Santenay à Arleuf

CIRY-LE-NOBLE



La Maison de Floréline
8A Rue Philippe Martin -
71420 CIRY-LE-NOBLE
03 85 29 55 60 06 78 44 39 73
info@gites71.com

Gîtes de France / BRUN Chantal et

Cet établissement est présent sur :
L'EuroVélo 6, Atlantique - Mer Noire, Le Tour de Bourgogne à vélo

[Accéder au site internet](#)

CLESSE



Château de Besseuil
365 Route du Rousset - 71260
CLESSE
03 85 36 92 49
info@chateaubesseuil.com

Château de Besseuil

Cet établissement est présent sur :
La Voie Bleue, Moselle-Saône à vélo, La Grande Boucle de Bourgogne du Sud, de Chalon-sur-Saône à Mâcon

[Accéder au site internet](#)

CLUNY

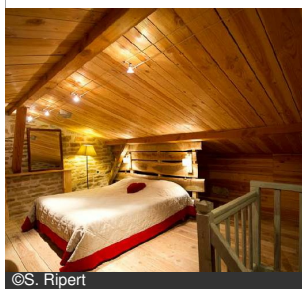

ART'HOTEL & SPA Le Potin
Gourmand
4, Place du Champ de Foire -
71250 CLUNY
03 85 59 02 06
contact@potingourmand.com

©S. Ripert

Cet établissement est présent sur :
La Grande Boucle de Bourgogne du Sud, de Chalon-sur-Saône à Mâcon

[Accéder au site internet](#)

CLUNY



Maison Clémense
Rue Saint-Lazare - 71250
CLUNY
03 85 22 79 82 06 22 54 91 92
soense@outlook.fr

Gîtes de France / GOUBY Sébastien et

Cet établissement est présent sur :

[Accéder au site internet](#)

CLUNY



Les Clés de Saint Mayeul
8 Rue Saint Mayeul - 71250
CLUNY
03 85 29 55 60
info@gites71.com

Gîtes de France / BILLARD Bertrand

Cet établissement est présent sur :
La Grande Boucle de Bourgogne du Sud, de Chalon-sur-Saône à Mâcon

[Accéder au site internet](#)

CLUNY



La Maison des Gardes - Chambres
d'hôtes
18, avenue Charles de Gaulle -
71250 CLUNY
03 85 59 19 46 06 80 24 37 02
contact@lamaisondesgardes.com

La Maison des Gardes / Beaulieu

Cet établissement est présent sur :
La Grande Boucle de Bourgogne du Sud, de Chalon-sur-Saône à Mâcon

[Accéder au site internet](#)

CLUNY



E. Roux

Gîte Le Thabor
6 rue du Merle - 71250 CLUNY
06 08 93 22 08
gitelethabor@gmail.com

Cet établissement est présent sur :
La Grande Boucle de Bourgogne du Sud, de Chalon-sur-Saône à Mâcon

[Accéder au site internet](#)

CORMATIN



Cécile GUYOT

Camping Le Hameau des Champs
25 Route de Chalon - 71460
CORMATIN
03 85 50 76 71
contact@le-hameau-des-champs.com

Cet établissement est présent sur :
La Grande Boucle de Bourgogne du Sud, de Chalon-sur-Saône à Mâcon

[Accéder au site internet](#)

CORMATIN



G. JUIGNE

L'amarre aux Anges
40 Route de Chalon - 71460
CORMATIN
06 22 47 82 96
amarreauxanges180@gmail.com

Cet établissement est présent sur :
La Grande Boucle de Bourgogne du Sud, de Chalon-sur-Saône à Mâcon

[Accéder au site internet](#)

CORMATIN



G. JUIGNE

L'amarre aux Anges
40 Route de Chalon - 71460
CORMATIN
06 22 47 82 96
amarreauxanges180@gmail.com

Cet établissement est présent sur :
La Grande Boucle de Bourgogne du Sud, de Chalon-sur-Saône à Mâcon

[Accéder au site internet](#)

CRONAT



Gîtes de France / BIBERON Odile

Les Garlauds
Les Garlauds - 71140 CRONAT
03 85 84 84 63
Odile.biberon@gmail.com

Cet établissement est présent sur :
L'EuroVélo 6, Atlantique - Mer Noire, Le Tour de Bourgogne à vélo

[Accéder au site internet](#)

CUSSY-EN-MORVAN



©Christine Brière

Gîte La Petite Ouche Morvan
16, rue de la Vallée - 71550
CUSSY-EN-MORVAN
03 85 54 62 29 06 64 17 89 68
christine.b.briere@free.fr

Cet établissement est présent sur :
La Grande Traversée du Massif Central à VTT, d'Avallon au Cap d'Agde

DAVAYE



La Grange de Johanni
500 Rue des Plantés - 71960
DAVAYE
03 85 29 55 60
info@gites71.com

Gîtes de France / LACHARME Fabienne

Cet établissement est présent sur :

La Grande Boucle de Bourgogne du Sud, de Chalon-sur-Saône à Mâcon

[Accéder au site internet](#)

DENNEVY



Bleu Bonheur
18 Route de Chagny - 71510
DENNEVY
07 84 44 50 21
bleubonheur.chambresdhotels@gmail.com

Sylvie BOUILLOT

Cet établissement est présent sur :

L'ÉuroVélo 6, Atlantique - Mer Noire, Le Tour de Bourgogne à vélo

[Accéder au site internet](#)

DIGOIN

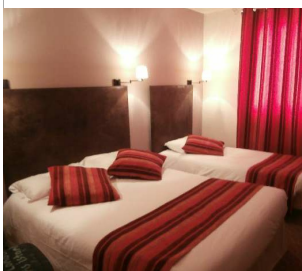

Hôtel-Restaurant Le Merle Blanc
36, route de Gueugnon - 71160
DIGOIN
03 85 53 17 13
lemerleblanc@orange.fr

Le Merle Blanc

Cet établissement est présent sur :

L'ÉuroVélo 6, Atlantique - Mer Noire, Le Tour de Bourgogne à vélo

[Accéder au site internet](#)

DIGOIN



Village Toue du Domaine des
Demoiselles
11, rue du Port - 71160 DIGOIN
03 85 53 76 60
resa@slowmoov.fr

Village Toue/Jean-Noël Pêché

Cet établissement est présent sur :

L'ÉuroVélo 6, Atlantique - Mer Noire, Le Tour de Bourgogne à vélo

[Accéder au site internet](#)

DRACY-LE-FORT



Chez Kate
22 Rue de la Fousotte - 71640
DRACY-LE-FORT
03 85 29 55 60
info@gites71.com

Gîtes de France / DERT Joël et Kate

Cet établissement est présent sur :

La Grande Boucle de Bourgogne du Sud, de Chalon-sur-Saône à Mâcon

[Accéder au site internet](#)

ESSERTENNE



Le Plessis
5 rue du Champ Taillon -
71510 ESSERTENNE
06 76 28 13 73
le-plessis@outlook.fr

Brasseur Béatrice

Cet établissement est présent sur :

L'ÉuroVélo 6, Atlantique - Mer Noire, Le Tour de Bourgogne à vélo

[Accéder au site internet](#)

ETANG-SUR-ARROUX



©C-L. Henras

Camping des 2 Rives
26 Route de Toulon - 71190
ETANG-SUR-ARROUX
03 85 82 39 73
camping@des2rives.com

Cet établissement est présent sur :
La Grande Traversée du Massif Central à VTT, d'Avallon au Cap d'Agde

[Accéder au site internet](#)

FONTAINES



Hôtel du nord

Hôtel du Nord
5, rue des Maréchaux - 71150
FONTAINES
03 85 91 41 59
hoteldunordfontaines@orange.fr

Cet établissement est présent sur :
L'EuroVélo 6, Atlantique - Mer Noire

[Accéder au site internet](#)

FONTAINES



Gîtes de France / DE WAUTIER Marie

Du Temps Pour Soi
11 Route de Givry - 71150
FONTAINES
03 85 29 55 60 06 43 84 40 04
info@gites71.com

Cet établissement est présent sur :
L'EuroVélo 6, Atlantique - Mer Noire

[Accéder au site internet](#)

FONTAINES



©Kristien Eeckhaut

Domaine Pont Juillet
1, route de Farges - 71150
FONTAINES
06 08 82 08 07
bookingbourgogne@gmail.com

Cet établissement est présent sur :
L'EuroVélo 6, Atlantique - Mer Noire

[Accéder au site internet](#)

FONTAINES



Gîtes de France / BOS Hélène

Les Buissonnets
102 Grande Rue - 71150
FONTAINES
03 85 29 55 60
info@gites71.com

Cet établissement est présent sur :
L'EuroVélo 6, Atlantique - Mer Noire

[Accéder au site internet](#)

GERGY



©Camping Mare de Roy

Camping Mare de Roy
14 chemin de Sassenay -
71590 GERGY
03 85 91 75 45
camping@marederoy.fr

Cet établissement est présent sur :
L'EuroVélo 6, Atlantique - Mer Noire, La Voie Bleue, Moselle-Saône à vélo

[Accéder au site internet](#)

GERGY



nelly girault

Camping de la Saône
Rue du Bac - 71590 GERGY
06 44 74 29 37
campingdelasaone@gergy.fr

Cet établissement est présent sur :
L'EuroVélo 6, Atlantique - Mer Noire, La Voie Bleue, Moselle-Saône à vélo

[Accéder au site internet](#)

GIGNY-SUR-SAONE



Angelo Mariani

Gîte de l'Escale
16 Grande Rue - 71240 GIGNY-SUR-SAONE
06 42 48 44 71
sanders77113@hotmail.fr

Cet établissement est présent sur :
La Voie Bleue, Moselle-Saône à vélo, La Grande Boucle de Bourgogne du Sud, de Chalon-sur-Saône à Mâcon

GIVRY



La Maison Jaune"

La Maison Jaune
14, rue Clémenceau - 71640 GIVRY
06 13 98 82 30
aburat@sfr.fr

Cet établissement est présent sur :
La Grande Boucle de Bourgogne du Sud, de Chalon-sur-Saône à Mâcon

[Accéder au site internet](#)

GIVRY

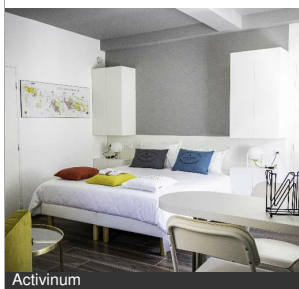

Activinum

Activinum - Appartement 4
27 Rue de la République - 71640 GIVRY
06 83 30 46 71
contact@activinum.com

Cet établissement est présent sur :
La Grande Boucle de Bourgogne du Sud, de Chalon-sur-Saône à Mâcon

[Accéder au site internet](#)

GIVRY

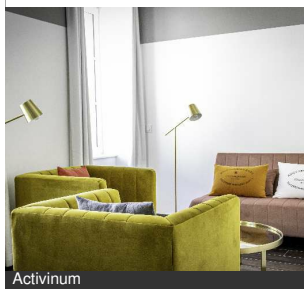

Activinum

Activinum - Appartement 3
27 Rue de la République - 71640 GIVRY
06 83 30 46 71
contact@activinum.com

Cet établissement est présent sur :
La Grande Boucle de Bourgogne du Sud, de Chalon-sur-Saône à Mâcon

[Accéder au site internet](#)

GIVRY



Activinum

Activinum - Appartement 2
27 Rue de la République - 71640 GIVRY
06 83 30 46 71
contact@activinum.com

Cet établissement est présent sur :
La Grande Boucle de Bourgogne du Sud, de Chalon-sur-Saône à Mâcon

[Accéder au site internet](#)

GIVRY



Activinum - Appartement 1
27 Rue de la République -
71640 GIVRY
06 83 30 46 71
contact@activinum.com

Activinum

Cet établissement est présent sur :
La Grande Boucle de Bourgogne du Sud, de Chalon-sur-Saône à
Mâcon

[Accéder au site internet](#)

GIVRY



©Nadia CARBONI

Le Clos des Acacias
7 Ter Rue des Mouillères -
71640 GIVRY
03 58 93 42 02 06 64 01 48 34
pierreandre.mari@hotmail.fr

Cet établissement est présent sur :
La Grande Boucle de Bourgogne du Sud, de Chalon-sur-Saône à
Mâcon

[Accéder au site internet](#)

GIVRY



Gîtes de France / ACKERMAN Isabelle

le Meix
7 Rue de Cluny - 71640 GIVRY
03 85 29 55 60
info@gites71.com

Cet établissement est présent sur :
La Grande Boucle de Bourgogne du Sud, de Chalon-sur-Saône à
Mâcon

[Accéder au site internet](#)

IGUERANDE



DUVAL Marie-France

Clos Marie
50 Rue du Four à Chaux -
71340 IGUERANDE
06 86 82 66 17 07 71 03 67 71
contact@closmarie.com

Cet établissement est présent sur :
La Véloire, de Montrond-les-Bains à Paray-le-Monial

[Accéder au site internet](#)

IGUERANDE



Gîtes de France / PIRSON Françoise

La Bergerie du Bois Joannin
1497 Route des Fleuriats -
71340 IGUERANDE
06 46 80 30 22
contact@bergerieboisjoannin.com

Cet établissement est présent sur :
La Véloire, de Montrond-les-Bains à Paray-le-Monial

[Accéder au site internet](#)

LA GRANDE-VERRIERE



chezcécile

Hôtel de la Poste - Chez Cécile
Le Bourg - 71990 LA GRANDE-
VERRIERE
03 85 82 52 41
reservation@hotel-chezcecile.com

Cet établissement est présent sur :
La Grande Traversée du Massif Central à VTT, d'Avallon au Cap
d'Agde

[Accéder au site internet](#)

LA PETITE-VERRIERE



Auberge de la Chaloire - Lidewij

Auberge de la Chaloire
4 le Bourg - 71400 LA PETITE-VERRIERE
03 85 54 14 10 06 65 25 51 72
chambres@auberge-de-la-chaloire.com
chambres@auberge-de-la-chaloire.com

Cet établissement est présent sur :
La Grande Traversée du Massif Central à VTT, d'Avallon au Cap d'Agde, Itinérance Verte en Autunois-Morvan, de Santenay à Arleuf

[Accéder au site internet](#)

LA ROCHE-VINEUSE

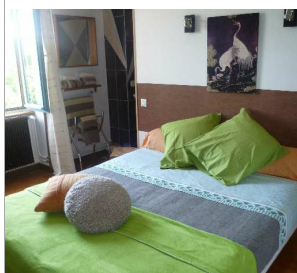

©Ecogitactions

Grand gîte de la Roche Bleue
60 avenue de la Gare - 71960 LA ROCHE-VINEUSE
03 85 39 00 95 06 30 15 47 16
accueil@alarochebleue.fr
accueil@alarochebleue.fr

Cet établissement est présent sur :
La Grande Boucle de Bourgogne du Sud, de Chalon-sur-Saône à Mâcon

[Accéder au site internet](#)

L'HOPITAL-LE-MERCIER



Domaine de la Guinchère

Domaine de la Guinchère - chambre d'hôtes
107 Chemin de l'art - 71600 L'HOPITAL-LE-MERCIER
07 84 24 12 19
domainedelaguinchere@gmail.com
domainedelaguinchere.com

Cet établissement est présent sur :
La Véloire, de Montrond-les-Bains à Paray-le-Monial

[Accéder au site internet](#)

LUX

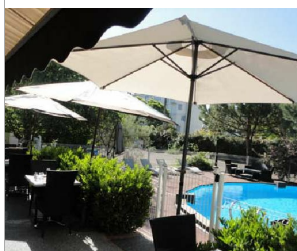

©Marianne Anciaux

Logis Les Charmilles - Restaurant des Grands Crus
Rue de la Libération - 71100 LUX
03 85 48 58 08
hotel.les.charmilles@orange.fr
hotel.les.charmilles@orange.fr

Cet établissement est présent sur :
La Grande Boucle de Bourgogne du Sud, de Chalon-sur-Saône à Mâcon

[Accéder au site internet](#)

LUX



Gîtes de France / HERNANDEZ

Amandine et Hervé
1 Rue Robert Fèvre - 71100 LUX
06 13 43 90 41 06 13 60 12 34
amandineaubonvivre@hotmail.fr
amandineaubonvivre.fr

Cet établissement est présent sur :
La Voie Bleue, Moselle-Saône à vélo, La Grande Boucle de Bourgogne du Sud, de Chalon-sur-Saône à Mâcon

[Accéder au site internet](#)

MACON



AIL DRONE

Hôtel & SPA Panorama 360****
Mâcon - Séminaires & SKYBAR
4, rue Paul Gateaud - 71000 MACON
03 85 50 20 42
contact@hotelmacon-panorama360.com
contact@hotelmacon-panorama360.com

Cet établissement est présent sur :
La Voie Bleue, Moselle-Saône à vélo, La Grande Boucle de Bourgogne du Sud, de Chalon-sur-Saône à Mâcon

[Accéder au site internet](#)

MACON



©Hotel du Nord

Hôtel du Nord, Sure Hotel Collection
by Best Western

313 quai Jean Jaurès - 71000
MACON

03 85 38 08 68

[contact@hoteldunord-
macon.fr](mailto:contact@hoteldunord-macon.fr)

Cet établissement est présent sur :

La Voie Bleue, Moselle-Saône à vélo, La Grande Boucle de Bourgogne
du Sud, de Chalon-sur-Saône à Mâcon

[Accéder au site internet](#)

MACON



ABACAPRESS/Etienne RUGGERI

Novotel Mâcon Nord Autoroute du
Soleil

420, route de Saint-Martin-
Belle-Roche - 71000 MACON

03 85 20 40 00

H0438@accor.com

Cet établissement est présent sur :

La Voie Bleue, Moselle-Saône à vélo, La Grande Boucle de Bourgogne
du Sud, de Chalon-sur-Saône à Mâcon

[Accéder au site internet](#)

MACON



Mazard Julia

Cit'Hôtel Escatel

4, rue de la Liberté - 71000
MACON

03 85 29 02 50

contact@escatel.com

Cet établissement est présent sur :

La Voie Bleue, Moselle-Saône à vélo, La Grande Boucle de Bourgogne
du Sud, de Chalon-sur-Saône à Mâcon

[Accéder au site internet](#)

MACON



HEA

Best Western Plus Hôtel d'Europe et
d'Angleterre

92-109, quai Jean Jaurès -
71000 MACON

03 85 38 27 94

[info@hotel-europeangleterre-
macon.com](mailto:info@hotel-europeangleterre-macon.com)

Cet établissement est présent sur :

La Voie Bleue, Moselle-Saône à vélo, La Grande Boucle de Bourgogne
du Sud, de Chalon-sur-Saône à Mâcon

[Accéder au site internet](#)

MACON



M FALCOTET

Hôtel Ibis Styles Mâcon Centre

91 rue Victor Hugo - 71000
MACON

03 85 39 17 11

h6853@accor.com

Cet établissement est présent sur :

La Voie Bleue, Moselle-Saône à vélo, La Grande Boucle de Bourgogne
du Sud, de Chalon-sur-Saône à Mâcon

[Accéder au site internet](#)

MACON

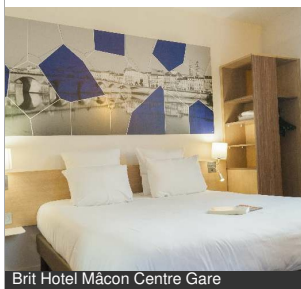

Brit Hotel Mâcon Centre Gare

Brit Hôtel Mâcon Centre Gare

1, rue Bigonnet - 71000
MACON

03 85 38 18 10

macon@brithotel.fr

Cet établissement est présent sur :

La Voie Bleue, Moselle-Saône à vélo, La Grande Boucle de Bourgogne
du Sud, de Chalon-sur-Saône à Mâcon

[Accéder au site internet](#)

MACON



Gaëtan BOUVIER

Lamartine
5 Rue des Minimes - 71000
MACON
07 88 13 85 43

Cet établissement est présent sur :
La Voie Bleue, Moselle-Saône à vélo, La Grande Boucle de Bourgogne du Sud, de Chalon-sur-Saône à Mâcon

[Accéder au site internet](#)

MACON



Gaëtan BOUVIER

La Saône
5 Rue des Minimes - 71000
MACON
07 88 13 85 43
lescoursives.appartement@gmail.com

Cet établissement est présent sur :
La Voie Bleue, Moselle-Saône à vélo, La Grande Boucle de Bourgogne du Sud, de Chalon-sur-Saône à Mâcon

[Accéder au site internet](#)

MACON



Gaëtan BOUVIER

L'Hydravion
5 Rue des Minimes - 71000
MACON
07 88 13 85 43
lescoursives.appartement@gmail.com

Cet établissement est présent sur :
La Voie Bleue, Moselle-Saône à vélo, La Grande Boucle de Bourgogne du Sud, de Chalon-sur-Saône à Mâcon

[Accéder au site internet](#)

MACON



Gaëtan BOUVIER

La Cave
5 Rue des Minimes - 71000
MACON
06 78 81 38 54
lescoursives.appartement@gmail.com

Cet établissement est présent sur :
La Voie Bleue, Moselle-Saône à vélo, La Grande Boucle de Bourgogne du Sud, de Chalon-sur-Saône à Mâcon

[Accéder au site internet](#)

MACON



Gaëtan BOUVIER

La Petite Reine
5 Rue des Minimes - 71000
MACON
07 88 13 85 43
lescoursives.appartement@gmail.com

Cet établissement est présent sur :
La Voie Bleue, Moselle-Saône à vélo, La Grande Boucle de Bourgogne du Sud, de Chalon-sur-Saône à Mâcon

[Accéder au site internet](#)

MACON



Gaëtan BOUVIER

La Vigne
5 Rue des Minimes - 71000
MACON
07 88 13 85 43

Cet établissement est présent sur :
La Voie Bleue, Moselle-Saône à vélo, La Grande Boucle de Bourgogne du Sud, de Chalon-sur-Saône à Mâcon

[Accéder au site internet](#)

MAILLY



©Terre Amoureuse/Florent Bernard

La yourte de Terre Amoureuse
671, route de La Bourbe -
71340 MAILLY
03 85 24 89 11 06 38 01 08 24
contact@terreamoureuse.net

Cet établissement est présent sur :
La Véloire, de Montrond-les-Bains à Paray-le-Monial

[Accéder au site internet](#)

MAILLY



©Terre Amoureuse/Florent Bernard

Terre Amoureuse - Lieu d'accueil et
de production
671, route de La Bourbe -
71340 MAILLY
03 85 24 89 11 06 38 01 08 24
contact@terreamoureuse.net

Cet établissement est présent sur :
La Véloire, de Montrond-les-Bains à Paray-le-Monial

[Accéder au site internet](#)

MARCIGNY



Gîtes de France / RICOL Jean-Pierre

La Musardière
50 Rue de la Tour - 71110
MARCIGNY
03 85 25 38 54 06 08 26 92 14
jean-pierre@lamusardiere.net

Cet établissement est présent sur :
La Véloire, de Montrond-les-Bains à Paray-le-Monial

[Accéder au site internet](#)

MARCIGNY



Gîtes de France / RICOL Jean-Pierre

Le Grand Appart'
50 Rue de la Tour - 71110
MARCIGNY
03 85 25 38 54 06 08 26 92 14
jean-pierre@lamusardiere.net

Cet établissement est présent sur :
La Véloire, de Montrond-les-Bains à Paray-le-Monial

[Accéder au site internet](#)

MARCIGNY



Gîtes de France / RICOL Jean-Pierre

La Petite Maison
50 Rue de la Tour du Moulin -
71110 MARCIGNY
03 85 25 38 54 06 08 26 92 14
jean-pierre@lamusardiere.net

Cet établissement est présent sur :
La Véloire, de Montrond-les-Bains à Paray-le-Monial

[Accéder au site internet](#)

MARCIGNY



Buisson Agnès

Gîte "L'étape de Jo"
25, rue de Borchamp - 71110
MARCIGNY
03 85 25 33 84 06 86 65 18 87
buisson.michel@free.fr

Cet établissement est présent sur :
La Véloire, de Montrond-les-Bains à Paray-le-Monial

MELAY



LB RANDO

Chambres d'hôtes "Fenêtre sur Loire"
Lieu dit Putinat - 71340
MELAY
03 85 84 16 70 06 33 97 91 54
contact@lb-rando.com

Cet établissement est présent sur :
La Véloire, de Montrond-les-Bains à Paray-le-Monial

[Accéder au site internet](#)

MELLECEY



Evelyne Bardet

La Libèche
101 Rue de la Glacière - 71640
MELLECEY
03 85 98 99 99 06 71 40 41 74
lalibeche@gmail.com

Cet établissement est présent sur :
La Grande Boucle de Bourgogne du Sud, de Chalon-sur-Saône à Mâcon

[Accéder au site internet](#)

MERCUREY



Gîte le Balthazar

Gîte Le Balthazar
139, Grande Rue - 71640
MERCUREY
06 88 88 55 62
gitelebalhazar@orange.fr

Cet établissement est présent sur :
La Grande Boucle de Bourgogne du Sud, de Chalon-sur-Saône à Mâcon

[Accéder au site internet](#)

MESSEY-SUR-GROSNE



Stéphane Merle - Bed and Bourgogne

Bed and Bourgogne - Chambres
d'hôtes
56 Rue de l'Abergement -
71390 MESSEY-SUR-GROSNE
06 72 47 36 35
stephane@bedandbourgogne.f

Cet établissement est présent sur :
La Grande Boucle de Bourgogne du Sud, de Chalon-sur-Saône à Mâcon

[Accéder au site internet](#)

MESVRES



Nouveau Angelique

Gîte L'Échappée Naturelle 18
personnes
Le Tronchet - 71190 MESVRES
06 63 18 67 40
echappee.naturel@gmail.com

Cet établissement est présent sur :
La Grande Traversée du Massif Central à VTT, d'Avallon au Cap d'Agde

[Accéder au site internet](#)

MESVRES



B TOURNEAU

La Chambre de Léonie
15 Route de la Chapelle -
71190 MESVRES
03 85 54 30 67 06 80 99 31 76
bernard.tourneau@orange.fr

Cet établissement est présent sur :
La Grande Traversée du Massif Central à VTT, d'Avallon au Cap d'Agde

[Accéder au site internet](#)

MONTBELLET



Le Festival
Marfontaine - 71260
MONTBELLET
06 63 83 05 87
bruno.azurfil@azurfil.fr

Gîtes de France / BENOIT Bruno

Cet établissement est présent sur :
La Voie Bleue, Moselle-Saône à vélo, La Grande Boucle de Bourgogne du Sud, de Chalon-sur-Saône à Mâcon

[Accéder au site internet](#)

MONTCEAU-LES-MINES



©Hôtel-Restaurant Konine

Konine
Avenue Maréchal Leclerc -
71300 MONTCEAU-LES-MINES
03 85 78 61 84
hotel.konine@gmail.com

Cet établissement est présent sur :
L'EuroVélo 6, Atlantique - Mer Noire, Le Tour de Bourgogne à vélo

[Accéder au site internet](#)

MONTCEAU-LES-MINES



Michelle Besombes

La Vigne Vierge
23 rue des Prés - 71300
MONTCEAU-LES-MINES
03 85 57 88 32
m.besombes@yahoo.fr

Cet établissement est présent sur :
L'EuroVélo 6, Atlantique - Mer Noire, Le Tour de Bourgogne à vélo

[Accéder au site internet](#)

MONTCEAU-LES-MINES

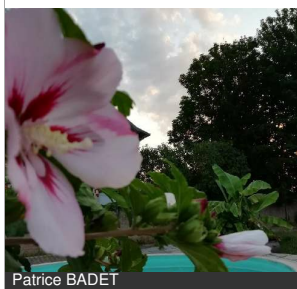

Patrice BADÉT

Maison d'hôtes Le Puits Darcy
50 rue de Chez Lecuyer -
71300 MONTCEAU-LES-MINES
06 33 51 01 36
contact@mhlepuitsdarcy.com

Cet établissement est présent sur :
L'EuroVélo 6, Atlantique - Mer Noire, Le Tour de Bourgogne à vélo

[Accéder au site internet](#)

MONTCEAUX-L'ETOILE



Nuit Etoilée / M. GUILLERMIN

Chambres d'Hôtes "Nuit Etoilée"
359 rue de la foire du 30 avril -
71110 MONTCEAUX-L'ETOILE
06 67 67 49 06
dom.guillermin@gmail.com

Cet établissement est présent sur :
La Véloire, de Montrond-les-Bains à Paray-le-Monial

[Accéder au site internet](#)

MONTCHANIN



Kyriad Montchanin - Le Creusot

Kyriad Montchanin - Le Creusot
56 route du Pont Jeanne Rose
- 71210 MONTCHANIN
03 85 77 85 00
montchanin@kyriad.fr

Cet établissement est présent sur :
L'EuroVélo 6, Atlantique - Mer Noire, Le Tour de Bourgogne à vélo

[Accéder au site internet](#)

MONTCHANIN

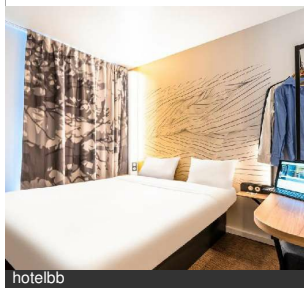

B&B Hôtel Le Creusot Montchanin
68 route du Pont Jeanne Rose
- 71210 MONTCHANIN
08 92 23 37 01
bb_4665@hotelbb.com

hotelbb

Cet établissement est présent sur :
L'EuroVélo 6, Atlantique - Mer Noire, Le Tour de Bourgogne à vélo

[Accéder au site internet](#)

PALINGES



Camping du Lac
Le Fourneau - 71430
PALINGES
03 85 88 14 49
contact.palings@gmail.com

Camping du Lac

Cet établissement est présent sur :
L'EuroVélo 6, Atlantique - Mer Noire, Le Tour de Bourgogne à vélo

[Accéder au site internet](#)

PARAY-LE-MONIAL



Hôtel Aux Vendanges de Bourgogne
5 rue Denis Papin - 71600
PARAY-LE-MONIAL
03 85 81 13 43
contact@auxvendangesdebourgogne.fr

FGilot - Aux Vendanges de Bourgogne

Cet établissement est présent sur :
L'EuroVélo 6, Atlantique - Mer Noire, Le Tour de Bourgogne à vélo, La Véloire, de Montrond-les-Bains à Paray-le-Monial

[Accéder au site internet](#)

PARAY-LE-MONIAL



Hôtel de la Basilique
18 rue de la Visitation - 71600
PARAY-LE-MONIAL
03 85 81 11 13
resa@hotelbasilique.com

B.Brivet - Hôtel de la Basilique

Cet établissement est présent sur :
L'EuroVélo 6, Atlantique - Mer Noire, Le Tour de Bourgogne à vélo, La Véloire, de Montrond-les-Bains à Paray-le-Monial

[Accéder au site internet](#)

PARAY-LE-MONIAL



La Maison Verneuil
2 Avenue de Bethleem - 71600
PARAY-LE-MONIAL
03 73 55 07 25
contact@lamaisonverneuil.fr

©F. Terrier - La Maison Verneuil

Cet établissement est présent sur :
L'EuroVélo 6, Atlantique - Mer Noire, Le Tour de Bourgogne à vélo, La Véloire, de Montrond-les-Bains à Paray-le-Monial

[Accéder au site internet](#)

PARAY-LE-MONIAL



Camping Au Bon Endroit
19 rue du Gué Léger - 71600
PARAY-LE-MONIAL
03 85 88 89 20
contact@campingaubonendroit.fr

ALBilloux - Studio C

Cet établissement est présent sur :
L'EuroVélo 6, Atlantique - Mer Noire, Le Tour de Bourgogne à vélo, La Véloire, de Montrond-les-Bains à Paray-le-Monial

[Accéder au site internet](#)

PARAY-LE-MONIAL



©Le Clos des Etoiles

Le Clos des Etoiles
57 avenue Charles de Gaulle -
71600 PARAY-LE-MONIAL
06 86 07 72 62
leclosdesetoiles@orange.fr

Cet établissement est présent sur :
L'EuroVélo 6, Atlantique - Mer Noire, Le Tour de Bourgogne à vélo, La Véloire, de Montrond-les-Bains à Paray-le-Monial

[Accéder au site internet](#)

PIERRECLOS



Antoine Morfaux

Chambres d'hôtes du Château de
Pierreclos
144, chemin du Château -
71960 PIERRECLOS
03 85 35 73 73
contact@chateaudepierreclos.com

Cet établissement est présent sur :
La Grande Boucle de Bourgogne du Sud, de Chalon-sur-Saône à Mâcon

[Accéder au site internet](#)

RULLY



Gîte "La So Sweet"
Rue de l'Âne - 71150 RULLY
06 26 84 35 49 06 62 81 52 30
sogavillot@gmail.com

Cet établissement est présent sur :
L'EuroVélo 6, Atlantique - Mer Noire

[Accéder au site internet](#)

SAINT-BERAIN-SUR-DHEUNE



Mairie de Saint Bérain sur Dheune

Cabane La Béroinoise
6 Rue de l'École - 71510 SAINT-
BERAIN-SUR-DHEUNE
07 82 67 52 46
cabanes-san-berinoises@orange.fr

Cet établissement est présent sur :
L'EuroVélo 6, Atlantique - Mer Noire, Le Tour de Bourgogne à vélo

[Accéder au site internet](#)

SAINT-BERAIN-SUR-DHEUNE



Mairie de Saint Bérain sur Dheune

Cabane La Dheune
6 Rue de l'École - 71510 SAINT-
BERAIN-SUR-DHEUNE
07 82 67 52 46
cabanes-san-berinoises@orange.fr

Cet établissement est présent sur :
L'EuroVélo 6, Atlantique - Mer Noire, Le Tour de Bourgogne à vélo

[Accéder au site internet](#)

SAINT-BOIL



Edith Bonnet

Les Vignes Derrière
Etiveau - 4 Rue des Valles -
71390 SAINT-BOIL
03 85 44 02 03 06 10 04 25 22
bonnet.edith71@gmail.com

Cet établissement est présent sur :
La Grande Boucle de Bourgogne du Sud, de Chalon-sur-Saône à Mâcon

[Accéder au site internet](#)

SAINT-GERVAIS-EN-VALLIERE



Le Moulin d'Hauterive

Le Moulin d'Hauterive
8, rue du Moulin - 71350 SAINT-GERVAIS-EN-VALLIERE
03 85 91 55 56 06 86 44 49 31
contact@lemoulinhdhauterive.fr

Cet établissement est présent sur :
L'EuroVélo 6, Atlantique - Mer Noire, La Voie Bleue, Moselle-Saône à vélo

[Accéder au site internet](#)

SAINT-JEAN-DE-TREZY



Domaine de Rymaska

Domaine de Rymaska & spa | Relais & Châteaux
1 rue du Château de la Fosse - 71490 SAINT-JEAN-DE-TREZY
03 85 90 01 01
info@domaine-rymska.com

Cet établissement est présent sur :
L'EuroVélo 6, Atlantique - Mer Noire, Le Tour de Bourgogne à vélo

[Accéder au site internet](#)

SAINT-JEAN-DE-VAUX



Gîtes de France / GALEA Joëlle et

l'Ecole de la Vallée
12 bis Rue de la Source - 71640 SAINT-JEAN-DE-VAUX
03 85 29 55 60
info@gites71.com

Cet établissement est présent sur :
La Grande Boucle de Bourgogne du Sud, de Chalon-sur-Saône à Mâcon

[Accéder au site internet](#)

SAINT-LEGER-SOUS-BEUVRAY



PERRAUDIN Corinne

La Maison du Beuvray
Le Moiron - 71900 SAINT-LEGER-SOUS-BEUVRAY
03 85 82 55 46
maisondubeuvray@wanadoo.fr

Cet établissement est présent sur :
La Grande Traversée du Massif Central à VTT, d'Avallon au Cap d'Agde

[Accéder au site internet](#)

SAINT-LEGER-SOUS-BEUVRAY



inoveo

Hôtel-Restaurant du Morvan
Place de la Mairie - 71990 SAINT-LEGER-SOUS-BEUVRAY
03 85 82 51 06 06 47 56 48 39
contact@hoteldumorvan.com

Cet établissement est présent sur :
La Grande Traversée du Massif Central à VTT, d'Avallon au Cap d'Agde

[Accéder au site internet](#)

SAINT-LEGER-SUR-DHEUNE



©Parenthese Bourguignonne

Parenthèse Bourguignonne - Camping "Des Tentes en Bourgogne"
9, rue des Eaux Bues - 71510 SAINT-LEGER-SUR-DHEUNE
06 68 10 02 63
info@parenthese-bourguignonne.fr

Cet établissement est présent sur :
L'EuroVélo 6, Atlantique - Mer Noire, Le Tour de Bourgogne à vélo

[Accéder au site internet](#)

SAINT-LEGER-SUR-DHEUNE



La Parenthèse Bourguignonne - Gîte
La Conciergerie du Manoir

11, rue des Eaux Bues - 71510
SAINT-LEGER-SUR-DHEUNE

06 68 10 02 63

[info@parenthese-
bourguignonne.fr](mailto:info@parenthese-bourguignonne.fr)

©Parenthese Bourguignonne

Cet établissement est présent sur :

L'EuroVélo 6, Atlantique - Mer Noire, Le Tour de Bourgogne à vélo

[Accéder au site internet](#)

SAINT-LEGER-SUR-DHEUNE



La Parenthèse Bourguignonne - Gîte
La Bourguignotte

9, rue des Eaux Bues - 71510
SAINT-LEGER-SUR-DHEUNE

06 68 10 02 63

[info@parenthese-
bourguignonne.fr](mailto:info@parenthese-bourguignonne.fr)

©La Parenthèse Bourguignonne

Cet établissement est présent sur :

L'EuroVélo 6, Atlantique - Mer Noire, Le Tour de Bourgogne à vélo

[Accéder au site internet](#)

SAINT-LOUP-GEANGES



Inspirations

21, rue Jean-Baptiste Cautin -
71350 SAINT-LOUP-GEANGES

06 85 51 12 45

inspirations@zink.ovh

Anne Zink

Cet établissement est présent sur :

L'EuroVélo 6, Atlantique - Mer Noire, La Voie Bleue, Moselle-Saône à vélo, La Voie du Tacot, de Beaune à Gergy

[Accéder au site internet](#)

SAINT-MARCEL



Camping du Pont de Bourgogne

12, rue Julien Leneveu - 71380
SAINT-MARCEL

03 85 48 26 86 06 73 25 73 63

campingchalon71@wanadoo.fr

Thomas Lambelin

Cet établissement est présent sur :

La Voie Bleue, Moselle-Saône à vélo, La Grande Boucle de Bourgogne du Sud, de Chalon-sur-Saône à Mâcon, La Voie Bressane, de Chalon-sur-Saône à Lons-le-Saunier

[Accéder au site internet](#)

SAINT-MARCEL



CHATEAU DE LA VILLENEUVE

33 Rue de la Villeneuve -
71380 SAINT-MARCEL

06 26 44 35 49

chateau71380@gmail.com

©F.MEY - PHOTOSPHERIC

Cet établissement est présent sur :

La Voie Bleue, Moselle-Saône à vélo, La Grande Boucle de Bourgogne du Sud, de Chalon-sur-Saône à Mâcon, La Voie Bressane, de Chalon-sur-Saône à Lons-le-Saunier

[Accéder au site internet](#)

SAINT-MAURICE-LES-COUCHES



Camping / Village Vacances La
Bonne Vie***

4 Nignolle - 71490 SAINT-
MAURICE-LES-COUCHES

03 85 45 55 95

[contact@camping-
labonnevie.com](mailto:contact@camping-labonnevie.com)

Marianne

Cet établissement est présent sur :

L'EuroVélo 6, Atlantique - Mer Noire, Le Tour de Bourgogne à vélo

[Accéder au site internet](#)

SAINT-PRIX

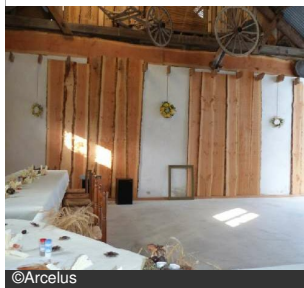

Gîte des Fleurs
La Rivière - 71990 SAINT-PRIX
03 85 82 44 55
olivier.arcelus@orange.fr

Cet établissement est présent sur :
La Grande Traversée du Massif Central à VTT, d'Avallon au Cap d'Agde, La Voie Bleue, Moselle-Saône à vélo

[Accéder au site internet](#)

SAINT-REMY



Hôtel Le Saint-Rémy Chalon Sud
89 rue Auguste Martin - 71100 SAINT-REMY
03 85 48 38 04
hotel@lesaintremy.com

Cet établissement est présent sur :
La Grande Boucle de Bourgogne du Sud, de Chalon-sur-Saône à Mâcon

[Accéder au site internet](#)

SAMPIGNY-LES-MARANGES



Maison des Maranges
1 bis, grande Rue - 71150 SAMPIGNY-LES-MARANGES
07 84 96 54 31
pri.lacour@gmail.com

Cet établissement est présent sur :
L'EuroVélo 6, Atlantique - Mer Noire, Le Tour de Bourgogne à vélo

[Accéder au site internet](#)

SANCE



Les Toiles du Verger
38 ter Rue de Chatenay - 71000 SANCE
06 19 99 25 96

Cet établissement est présent sur :
La Voie Bleue, Moselle-Saône à vélo, La Grande Boucle de Bourgogne du Sud, de Chalon-sur-Saône à Mâcon

SANCE



Château de Chatenay - Gîte 2 personnes
48 Rue de Chatenay - 71000 SANCE

Cet établissement est présent sur :
La Voie Bleue, Moselle-Saône à vélo, La Grande Boucle de Bourgogne du Sud, de Chalon-sur-Saône à Mâcon

SANCE



Château de Chatenay - Gîte 2 personnes
48 Rue de Chatenay - 71000 SANCE

Cet établissement est présent sur :
La Voie Bleue, Moselle-Saône à vélo, La Grande Boucle de Bourgogne du Sud, de Chalon-sur-Saône à Mâcon

SANCE



Château de Chatenay

Château de Chatenay - 8 personnes
48 Rue de Chatenay - 71000
SANCE
06 88 22 64 63
contact.chatenay@gmail.com

Cet établissement est présent sur :

La Voie Bleue, Moselle-Saône à vélo, La Grande Boucle de Bourgogne du Sud, de Chalon-sur-Saône à Mâcon

[Accéder au site internet](#)

SASSENAY



©M. Granjean

"A La Bonne Etape"
5 Rue du Champ Pugeault -
71530 SASSENAY
03 85 91 69 30 06 01 83 81 21
remigrandjean@sfr.fr

Cet établissement est présent sur :

L'EuroVélo 6, Atlantique - Mer Noire, La Voie Bleue, Moselle-Saône à vélo

[Accéder au site internet](#)

SOLOGNY



Gîtes de France / BUENO Monique et

Acoté
2 Chemin du Gévy - 71960
SOLOGNY
03 85 29 55 60
info@gites71.com

Cet établissement est présent sur :

La Grande Boucle de Bourgogne du Sud, de Chalon-sur-Saône à Mâcon

[Accéder au site internet](#)

SOLOGNY



Gîtes de France / JOSEPH Philippe et

Le Clos
2 Impasse le Clos - 71960
SOLOGNY
03 85 29 55 60 06 80 78 27 88
info@gites71.com

Cet établissement est présent sur :

La Grande Boucle de Bourgogne du Sud, de Chalon-sur-Saône à Mâcon

[Accéder au site internet](#)

TOULON-SUR-ARROUX



©DSL-N. Bonnetain

Le Vaisseau
529 Route de la Défriche -
71320 TOULON-SUR-ARROUX
03 85 79 59 08 06 12 73 47 74
contact@divertiparc.com

Cet établissement est présent sur :

La Grande Traversée du Massif Central à VTT, d'Avallon au Cap d'Agde

[Accéder au site internet](#)

TOULON-SUR-ARROUX



Flavien Fuchey©Diverti'Parc

Les Roulotte de Campagne
529 Route de la Défriche -
71320 TOULON-SUR-ARROUX
03 85 79 59 08
contact@divertiparc.com

Cet établissement est présent sur :

La Grande Traversée du Massif Central à VTT, d'Avallon au Cap d'Agde

[Accéder au site internet](#)

TOULON-SUR-ARROUX

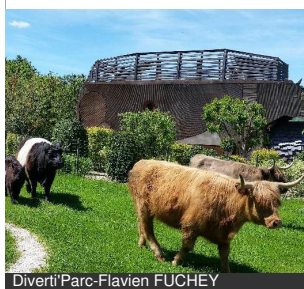

Diverti Parc-Flavien FUCHEY

Vache Ecolodge
529 Route de la Défriche -
71320 TOULON-SUR-ARROUX
03 85 79 59 08
contact@divertiparc.com

Cet établissement est présent sur :
La Grande Traversée du Massif Central à VTT, d'Avallon au Cap d'Agde

[Accéder au site internet](#)

TOURNUS

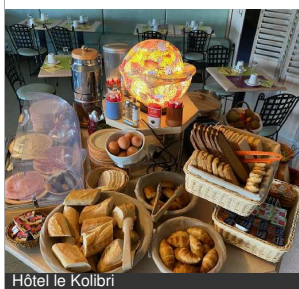

Hôtel le Kolibri

Hôtel-Restaurant Le Kolibri
ZI de la Grande Condemine -
71700 TOURNUS
03 85 51 96 60
kolibri3@orange.fr

Cet établissement est présent sur :
La Voie Bleue, Moselle-Saône à vélo, La Grande Boucle de Bourgogne du Sud, de Chalon-sur-Saône à Mâcon

[Accéder au site internet](#)

TOURNUS



Photo R.Loeuillet

Hôtel Village Motel
19 rue des Lauriers - 71700
TOURNUS
03 85 51 07 45
reservation@village-motel.com

Cet établissement est présent sur :
La Voie Bleue, Moselle-Saône à vélo, La Grande Boucle de Bourgogne du Sud, de Chalon-sur-Saône à Mâcon

[Accéder au site internet](#)

TOURNUS



Hôtel Le Rempart

Hôtel Le Rempart
2-4, avenue Gambetta - 71700
TOURNUS
03 85 51 10 56
reception@lerempart.com

Cet établissement est présent sur :
La Voie Bleue, Moselle-Saône à vélo, La Grande Boucle de Bourgogne du Sud, de Chalon-sur-Saône à Mâcon

[Accéder au site internet](#)

TOURNUS



Hôtel de Greuze

Hôtel de Greuze
12, avenue Gambetta - 71700
TOURNUS
03 85 51 77 77
contact@hotelgreuze.fr

Cet établissement est présent sur :
La Voie Bleue, Moselle-Saône à vélo, La Grande Boucle de Bourgogne du Sud, de Chalon-sur-Saône à Mâcon

[Accéder au site internet](#)

TOURNUS

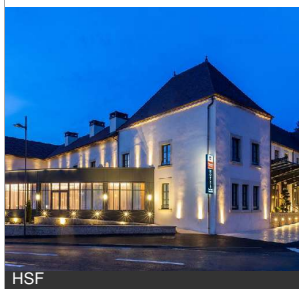

HSF

Hôtel & Spa Les Sept Fontaines
1 Avenue de la Résistance -
71700 TOURNUS
03 85 36 06 06
contact@hotel-les7fontaines.com

Cet établissement est présent sur :
La Voie Bleue, Moselle-Saône à vélo, La Grande Boucle de Bourgogne du Sud, de Chalon-sur-Saône à Mâcon

[Accéder au site internet](#)

TOURNUS



©Des Histoires d'Anges

Des Histoires d'Anges Côté Jardin
917 Avenue Gabriel Voisin -
71700 TOURNUS
06 71 26 30 14 06 71 26 30 14
deshistoiresdanges@gmail.com

Cet établissement est présent sur :

La Voie Bleue, Moselle-Saône à vélo, La Grande Boucle de Bourgogne du Sud, de Chalon-sur-Saône à Mâcon

[Accéder au site internet](#)

TOURNUS



Des Histoires d'Anges

Des Histoires d'Anges Côté Ville
(studio)
4 Rue Greuze - 71700
TOURNUS
06 71 26 30 14
deshistoiresdanges@gmail.com

Cet établissement est présent sur :

La Voie Bleue, Moselle-Saône à vélo, La Grande Boucle de Bourgogne du Sud, de Chalon-sur-Saône à Mâcon

[Accéder au site internet](#)

TOURNUS



Des Histoires d'Anges

Des Histoires d'Anges Côté Ville
(duplex)
4 Rue Greuze - 71700
TOURNUS
06 71 26 30 14
deshistoiresdanges@gmail.com

Cet établissement est présent sur :

La Voie Bleue, Moselle-Saône à vélo, La Grande Boucle de Bourgogne du Sud, de Chalon-sur-Saône à Mâcon

[Accéder au site internet](#)

UXEAU



©Annabelle Forest Dauvergne

Une Pause à la Guette
La Guette - 71130 UXEAU
06 61 80 67 25
anna.dauvergne@gmail.com

Cet établissement est présent sur :

La Grande Traversée du Massif Central à VTT, d'Avallon au Cap d'Agde

[Accéder au site internet](#)

UXEAU



Gîtes la tourelle

Gîte La Tourelle - La Duchesse
256 rue de Faubourg - 71130
UXEAU
33 68 77 17 48 06 87 71 74 89
info@giteslatourelle.com

Cet établissement est présent sur :

La Grande Traversée du Massif Central à VTT, d'Avallon au Cap d'Agde

[Accéder au site internet](#)

UXEAU



Leontine Lutz

Gîtes La Tourelle - Le Duc
256 rue de Faubourg - 71130
UXEAU
33 68 77 17 48 06 87 71 74 89
info@giteslatourelle.com

Cet établissement est présent sur :

La Grande Traversée du Massif Central à VTT, d'Avallon au Cap d'Agde

[Accéder au site internet](#)

UXEAU



©Gîtes La Tourelle

Gîte La Tourelle - Le Chevalier
256, Rue du Faubourg - 71130
UXEAU
33 68 77 17 48 06 87 71 74 89
info@giteslatourelle.com

Cet établissement est présent sur :
La Grande Traversée du Massif Central à VTT, d'Avallon au Cap
d'Agde

[Accéder au site internet](#)

VINZELLES



Gîtes de France / SARL LMGH

Pinot Noir
143 Rue des Foreys - 71680
VINZELLES
03 85 29 55 60
info@gites71.com

Cet établissement est présent sur :
La Voie Bleue, Moselle-Saône à vélo

[Accéder au site internet](#)

VINZELLES



Gîtes de France / SARL LMGH

Chardonnay
143 Rue des Foreys - 71680
VINZELLES
03 85 29 55 60
info@gites71.com

Cet établissement est présent sur :
La Voie Bleue, Moselle-Saône à vélo

[Accéder au site internet](#)

VITRY-EN-CHAROLLAIS



Gîtes de France / MICHELET Cécile et

Terres de Pouilly
Les terres de Pouilly - 71600
VITRY-EN-CHAROLLAIS
03 85 81 33 96 06 72 68 45 14
bernard.michelet9@orange.fr

Cet établissement est présent sur :
L'ÉuroVélo 6, Atlantique - Mer Noire, Le Tour de Bourgogne à vélo, La
Véloire, de Montrond-les-Bains à Paray-le-Monial

[Accéder au site internet](#)



SE RESTAURER



AUTUN



M. Dunoyer

Restaurant le Côte à Côte
20, avenue de la République -
71400 AUTUN
03 85 52 17 90
lecommerce@groupe-hrm.com

Cet établissement est présent sur :
La Grande Traversée du Massif Central à VTT, d'Avallon au Cap d'Agde, Itinérance Verte en Autunois-Morvan, de Santenay à Arleuf

[Accéder au site internet](#)

BOURBON-LANCY



Groupe Thermal

Restaurant du Cloître
1, parc thermal - 71140
BOURBON-LANCY
03 85 89 18 91
cloitre@stbl.fr

Cet établissement est présent sur :
L'EuroVélo 6, Atlantique - Mer Noire, Le Tour de Bourgogne à vélo

[Accéder au site internet](#)

CHARNAY-LES-MACON



Café de la Gare/Régine Payen

Café de la Gare
2705, route de Davayé - 71850
CHARNAY-LES-MACON
03 85 34 87 99 06 79 08 40 89
cafedelagare71@yahoo.fr

Cet établissement est présent sur :
La Grande Boucle de Bourgogne du Sud, de Chalon-sur-Saône à Mâcon

[Accéder au site internet](#)

CIRY-LE-NOBLE



Marie-Claire Schussler

L'Essentiel
2 rue Benoît Lagrost - 71420
CIRY-LE-NOBLE
03 85 57 08 04
mcs71230@gmail.com

Cet établissement est présent sur :

CLESSE



Château de Besseuil/Hervé Corcia

La Table de Besseuil
365, Route de Rousset - 71260
CLESSE
03 85 36 92 49
info@chateaubesseuil.com

Cet établissement est présent sur :
La Voie Bleue, Moselle-Saône à vélo, La Grande Boucle de Bourgogne du Sud, de Chalon-sur-Saône à Mâcon

[Accéder au site internet](#)

CLUNY



Restaurant le Potin Gourmand / arrêt sur

Le Potin Gourmand - Restaurant
4, champ de Foire - 71250
CLUNY
03 85 59 02 06
contact@potingourmand.com

Cet établissement est présent sur :
La Grande Boucle de Bourgogne du Sud, de Chalon-sur-Saône à Mâcon

[Accéder au site internet](#)

FLEURVILLE



©V. Nicod

Restaurant de la gare
18 Rue Rabelais - 71260
FLEURVILLE
03 85 33 10 25

Cet établissement est présent sur :

La Voie Bleue, Moselle-Saône à vélo, La Grande Boucle de Bourgogne du Sud, de Chalon-sur-Saône à Mâcon

FONTAINES



HôtelRestaurant du Nord

Restaurant de l'Hôtel du Nord
5, rue des Maréchaux - 71150
FONTAINES
03 85 91 41 59

hoteldunordfontaines@orange.fr

Cet établissement est présent sur :

L'EuroVélo 6, Atlantique - Mer Noire

[Accéder au site internet](#)

LA TAGNIERE



ADNET

Le Carpe Diem
130 rue des 5 Foires - 71190
LA TAGNIERE
03 85 45 87 79 06 18 76 16 39
lecarpediem71190@gmail.com

Cet établissement est présent sur :

La Grande Traversée du Massif Central à VTT, d'Avallon au Cap d'Agde

[Accéder au site internet](#)

LUX



©M. Anciaux

Restaurant Traiteur des Grands Crus
Rue de la Libération - 71100
LUX
03 85 48 58 08

hotel.les.charmilles@wanadoo.fr

Cet établissement est présent sur :

La Grande Boucle de Bourgogne du Sud, de Chalon-sur-Saône à Mâcon

[Accéder au site internet](#)

PARAY-LE-MONIAL



©F. Terrier

La Maison Verneuil Restaurant
2 Avenue de Bethléem - 71600
PARAY-LE-MONIAL
03 73 55 07 25
contact@lamaisonverneuil.fr

Cet établissement est présent sur :

L'EuroVélo 6, Atlantique - Mer Noire, Le Tour de Bourgogne à vélo, La Véloire, de Montrond-les-Bains à Paray-le-Monial

[Accéder au site internet](#)

SAINT-GERVAIS-EN-VALLIERE



Le Moulin d'Hauterive

La Table d'Hauterive
8 Rue du Moulin - 71350 SAINT-GERVAIS-EN-VALLIERE
03 85 91 55 56 06 86 44 49 31
contact@lemoulinhauterive.fr

Cet établissement est présent sur :

L'EuroVélo 6, Atlantique - Mer Noire, La Voie Bleue, Moselle-Saône à vélo

[Accéder au site internet](#)

SAINT-JEAN-DE-TREZY



Domaine de Rymka

Domaine de Rymka
1 rue du Château de la Fosse -
71490 SAINT-JEAN-DE-TREZY
03 85 90 01 01
info@domaine-rymska.com

Cet établissement est présent sur :
L'EuroVélo 6, Atlantique - Mer Noire, Le Tour de Bourgogne à vélo

[Accéder au site internet](#)

TOURNUS



HSF

Restaurant Le Cloître
1 Avenue de la Résistance -
71700 TOURNUS
03 85 36 06 06
contact@hotel-les7fontaines.com

Cet établissement est présent sur :
La Voie Bleue, Moselle-Saône à vélo, La Grande Boucle de Bourgogne du Sud, de Chalon-sur-Saône à Mâcon

[Accéder au site internet](#)

TOURNUS



Hôtel Le Rempart

La Brasserie du Rempart
2, avenue Gambetta - 71700
TOURNUS
03 85 51 10 56
reception@lerempart.com

Cet établissement est présent sur :
La Voie Bleue, Moselle-Saône à vélo, La Grande Boucle de Bourgogne du Sud, de Chalon-sur-Saône à Mâcon

[Accéder au site internet](#)

VOLESVRES

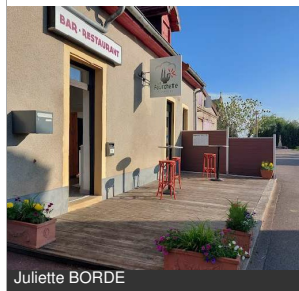

Juliette BORDE

La Fourchette
14 Route des Boutons d'Or -
71600 VOLESVRES
03 58 91 43 78

Cet établissement est présent sur :
L'EuroVélo 6, Atlantique - Mer Noire, Le Tour de Bourgogne à vélo



**LOUER & RÉPARER
SON VÉLO**



GRANGES



©F. ROBERT

Zoc Vélos Services
48 Rue de la Tuilerie - 71390
GRANGES
06 01 86 75 22
zocveloservices@gmail.com

Cet établissement est présent sur :
La Grande Boucle de Bourgogne du Sud, de Chalon-sur-Saône à Mâcon

[Accéder au site internet](#)

MARCIGNY



©F. Lagoutte

Brionnais Découvertes - Location de vélos et rollers
15 rue de la gare - 71110
MARCIGNY
03 85 25 34 52
briodec-secretariat@orange.fr

Cet établissement est présent sur :

[Accéder au site internet](#)

PARAY-LE-MONIAL



Studiophoto-L.Nicoloso

JMV Cycles
31 Rue Pierre Lathuilière -
71600 PARAY-LE-MONIAL
03 85 28 00 83
contact@jmvcycles.fr

Cet établissement est présent sur :
L'EuroVélo 6, Atlantique - Mer Noire, Le Tour de Bourgogne à vélo

TOURNUS



Cycl'Auto VANDROUX

Cycl'Auto Vandroux
8, rue de Saône - 71700
TOURNUS
03 85 51 70 28
contact@cyclauto71.fr

Cet établissement est présent sur :
La Voie Bleue, Moselle-Saône à vélo, La Grande Boucle de Bourgogne du Sud, de Chalon-sur-Saône à Mâcon

[Accéder au site internet](#)

TOURNUS



Location de vélos / ZigZag Vélos

Zig Zag Vélos
Le Pas Fleury - 71700
TOURNUS
03 85 36 56 53
zigzagvelos@orange.fr

Cet établissement est présent sur :
La Voie Bleue, Moselle-Saône à vélo, La Grande Boucle de Bourgogne du Sud, de Chalon-sur-Saône à Mâcon

[Accéder au site internet](#)

CORMATIN



Véronique RAVEY

Camping Le Hameau des Champs -
Location de vélos
Le long de la Voie Verte -
71460 CORMATIN
03 85 50 76 71
contact@le-hameau-des-champs.com

Cet établissement est présent sur :
La Grande Boucle de Bourgogne du Sud, de Chalon-sur-Saône à Mâcon

[Accéder au site internet](#)

CLUNY



ARRET SUR IMAGE CLUNY

Les Vélos de Cluny
Quai de l'Ancienne gare -
71250 CLUNY
07 83 91 62 59
velosdecluny@gmail.com

Cet établissement est présent sur :
La Grande Boucle de Bourgogne du Sud, de Chalon-sur-Saône à
Mâcon

[Accéder au site internet](#)

RULLY



©Bike and Wine

Bike and Wine Tours by Active Tours
8, hameau du Château - 71150
RULLY
03 80 26 17 12 06 64 68 83 57
info@active-tours.fr

Cet établissement est présent sur :
L'EuroVélo 6, Atlantique - Mer Noire, Le Tour de Bourgogne à vélo

[Accéder au site internet](#)

SAINT-MARCEL



Ludovic Petiaud

La Bourgogne à Vélo - Location et
livraison de vélos
1B Rue de la Fontaine Melon -
71380 SAINT-MARCEL
07 45 15 53 51
contact@labourgogneavelo.com

Cet établissement est présent sur :
L'EuroVélo 6, Atlantique - Mer Noire, La Voie Bleue, Moselle-Saône à
vélo, La Grande Boucle de Bourgogne du Sud, de Chalon-sur-Saône à
Mâcon, La Voie Bressane, de Chalon-sur-Saône à Lons-le-Saunier

[Accéder au site internet](#)

CLUNY



L. MERCIER

La Roue Tourne
14 Avenue Charles de Gaulle -
71250 CLUNY
03 85 31 69 56
contact@rouetourne.fr

Cet établissement est présent sur :
La Grande Boucle de Bourgogne du Sud, de Chalon-sur-Saône à
Mâcon

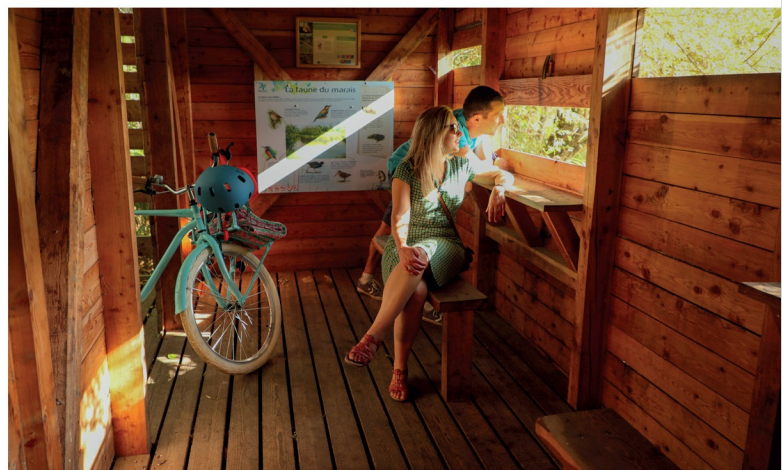

DIGOIN



Observatoire
2, Rue des Perruts - 71160
DIGOIN
03 85 53 75 71
observatoire@ville-digoin.fr

Cet établissement est présent sur :
L'EuroVélo 6, Atlantique - Mer Noire, Le Tour de Bourgogne à vélo

[Accéder au site internet](#)

LA ROCHE-VINEUSE



Château de la Greffière
La Greffière - 71960 LA ROCHE-
VINEUSE
03 85 37 79 11 06 80 12 33 73
info@chateaudelagreffiere.com

Cet établissement est présent sur :
La Grande Boucle de Bourgogne du Sud, de Chalon-sur-Saône à Mâcon

[Accéder au site internet](#)

LOUHANS



Musée des Beaux-Arts de Louhans
29, rue des Dôdanes - 71500
LOUHANS
03 85 76 75 10
musee@louhans-chateaurenaud.fr

Cet établissement est présent sur :
La Voie Bressane, de Chalon-sur-Saône à Lons-le-Saunier

[Accéder au site internet](#)

LOUHANS



Musée de l'imprimerie
29, rue des Dôdanes - 71500
LOUHANS
03 85 76 27 16
ecomusee.de.la.bresse@wanadoo.fr

Cet établissement est présent sur :
La Voie Bressane, de Chalon-sur-Saône à Lons-le-Saunier

[Accéder au site internet](#)

LOUHANS



Hôtel-Dieu Louhans - Châteaurenaud -
Apothicaire
3, rue du Capitaine Vic - 71500
LOUHANS
03 85 75 54 32
hotel-dieu@louhans-chateaurenaud.fr

Cet établissement est présent sur :
La Voie Bressane, de Chalon-sur-Saône à Lons-le-Saunier

[Accéder au site internet](#)

MACON



Musée des Ursulines
5, rue de la Préfecture - 71000
MACON
03 85 39 90 38
musee.ursulines@ville-macon.fr

Cet établissement est présent sur :
La Voie Bleue, Moselle-Saône à vélo, La Grande Boucle de Bourgogne du Sud, de Chalon-sur-Saône à Mâcon

[Accéder au site internet](#)

MACON



© Antoine Martel - Photographe

Cité des Climats et vins de Bourgogne - Mâcon
520 Avenue Maréchal de Lattre de Tassigny - 71000 MACON
03 80 25 07 49
contact@citeclimatsvins.com

Cet établissement est présent sur :
La Voie Bleue, Moselle-Saône à vélo, La Grande Boucle de Bourgogne du Sud, de Chalon-sur-Saône à Mâcon

[Accéder au site internet](#)

MARCIGNY



Loïc Nicoloso

Centre VTT Brionnais Découvertes
15 rue de La Gare - 71110 MARCIGNY
03 85 25 34 52
bridec-secretariat@orange.fr

Cet établissement est présent sur :

[Accéder au site internet](#)

PARAY-LE-MONIAL



Demonchaux - M comme Mosaïque

Maison de la Mosaïque Contemporaine
15 bis quai de l'Industrie - 71600 PARAY-LE-MONIAL
03 85 88 83 13
contact@maisondelamosaïque.org

Cet établissement est présent sur :
L'EuroVélo 6, Atlantique - Mer Noire, Le Tour de Bourgogne à vélo, La Véloire, de Montrond-les-Bains à Paray-le-Monial

[Accéder au site internet](#)

PIERRECLOS



Château de Pierreclos

Château de Pierreclos
144, chemin du château - 71960 PIERRECLOS
03 85 35 73 73
contact@chateaudepierreclos.com

Cet établissement est présent sur :
La Grande Boucle de Bourgogne du Sud, de Chalon-sur-Saône à Mâcon

[Accéder au site internet](#)

PIERRECLOS



©studiocabrelli2012

Château de Pierreclos
144, chemin du Château - 71960 PIERRECLOS
03 85 35 73 73
contact@chateaudepierreclos.com

Cet établissement est présent sur :
La Grande Boucle de Bourgogne du Sud, de Chalon-sur-Saône à Mâcon

[Accéder au site internet](#)

PRISSE



Vignerons des Terres Secrètes

Vignerons des Terres Secrètes
158, rue des Grandes Vignes - 71960 PRISSE
03 85 37 64 89
sophie.doche@terres-secretes.fr

Cet établissement est présent sur :
La Grande Boucle de Bourgogne du Sud, de Chalon-sur-Saône à Mâcon

[Accéder au site internet](#)

SAINT-USUGE



C.Buatois/OTPBB

Musée du Vélo
 Chemin des Vernays - 71500
 SAINT-USUGE
 03 85 72 12 18

Cet établissement est présent sur :
 La Voie Bressane, de Chalon-sur-Saône à Lons-le-Saunier

[Accéder au site internet](#)

TOULON-SUR-ARROUX

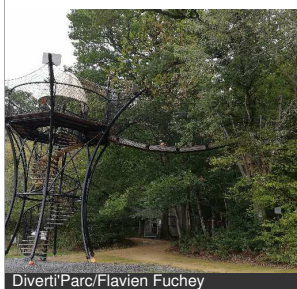

Diverti'Parc/Flavien Fuchey

Diverti'Parc
 529 route de la défriche -
 71320 TOULON-SUR-ARROUX
 03 85 79 59 08

contact@divertiparc.com

Cet établissement est présent sur :
 La Grande Traversée du Massif Central à VTT, d'Avallon au Cap d'Agde

[Accéder au site internet](#)

TOURNUS



Michel BORG

Musée du Vélo - Michel Grézaud
 Le Pas Fleury, - 71700
 TOURNUS
 03 85 20 01 28 07 81 56 13 94
info@enviesdevelo.com

Cet établissement est présent sur :
 La Voie Bleue, Moselle-Saône à vélo, La Grande Boucle de Bourgogne du Sud, de Chalon-sur-Saône à Mâcon

[Accéder au site internet](#)



SE RENSEIGNER



BOURBON-LANCY



Office de Tourisme et du
Thermalisme de Bourbon-Lancy
Place de la Mairie - 71140
BOURBON-LANCY
03 85 89 18 27
tourisme.bourbon@gmail.com

©OT et du Thermalisme de Bourbon-

Cet établissement est présent sur :
La Grande Traversée du Massif Central à VTT, d'Avallon au Cap
d'Agde, L'EuroVélo 6, Atlantique - Mer Noire, Le Tour de Bourgogne à
vélo

[Accéder au site internet](#)

BUXY



Office de Tourisme Sud Côte
Chalonnaise - Bureau de Buxy
Place de la Gare - 71390 BUXY
03 85 92 00 16
tourisme@ccscc.fr

Sud Côte Chalonnaise Tourisme

Cet établissement est présent sur :
La Grande Boucle de Bourgogne du Sud, de Chalon-sur-Saône à
Mâcon

[Accéder au site internet](#)

CHAGNY



Office de Tourisme Beaune & Pays
Beaunois - BIT de Chagny
2, rue des Halles - 71150
CHAGNY
03 85 87 25 95
chagny@beaune-tourisme.fr

Beaune Tourisme

Cet établissement est présent sur :
L'EuroVélo 6, Atlantique - Mer Noire, Le Tour de Bourgogne à vélo

[Accéder au site internet](#)

CHALON-SUR-SAONE

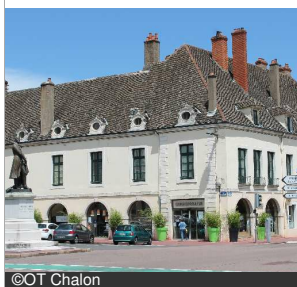

Office de Tourisme et des Congrès du
Grand Chalon
4 Place du Port Villiers -
71100 CHALON-SUR-SAONE
03 85 48 37 97
officedetourisme@achalon.com

©OT Chalon

Cet établissement est présent sur :
L'EuroVélo 6, Atlantique - Mer Noire, La Voie Bleue, Moselle-Saône à
vélo, La Grande Boucle de Bourgogne du Sud, de Chalon-sur-Saône à
Mâcon, La Voie Bressane, de Chalon-sur-Saône à Lons-le-Saunier

[Accéder au site internet](#)

CHARNAY-LES-MACON



RIT Vélo-gare
2727 Route de Davayé - 71850
CHARNAY-LES-MACON
03 85 21 07 14
charnay@macon-tourism.com

©Robin Peytoureau

Cet établissement est présent sur :
La Voie Bleue, Moselle-Saône à vélo, La Grande Boucle de Bourgogne
du Sud, de Chalon-sur-Saône à Mâcon

[Accéder au site internet](#)

CLUNY

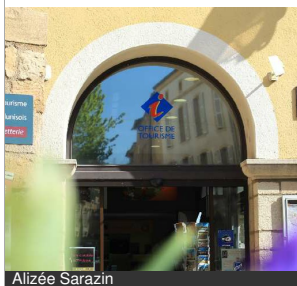

Office de Tourisme de Cluny Sud
Bourgogne
6 rue Mercière - 71250 CLUNY
03 85 59 05 34
contact@cluny-tourisme.com

Alizée Sarazin

Cet établissement est présent sur :
La Grande Boucle de Bourgogne du Sud, de Chalon-sur-Saône à
Mâcon

[Accéder au site internet](#)

DIGOIN



©OT Digoin Val de Loire

Office de Tourisme Le Grand
Charolais

7, rue Nationale - 71160
DIGOIN

03 85 53 00 81 06 34 56 03 49

tourisme@legrandcharolais.fr

Cet établissement est présent sur :

L'EuroVélo 6, Atlantique - Mer Noire, Le Tour de Bourgogne à vélo

[Accéder au site internet](#)

GIVRY



OT Grand Chalon

Office de Tourisme et des Congrès du
Grand Chalon - BIT de Givry

13, place de la Poste - 71640
GIVRY

03 85 44 43 36

officedetourisme@achalon.com

Cet établissement est présent sur :

La Grande Boucle de Bourgogne du Sud, de Chalon-sur-Saône à
Mâcon

[Accéder au site internet](#)

LE CREUSOT



Creusot Montceau Tourisme

Office de Tourisme Creusot
Montceau

Château de la Verrerie - 71200
LE CREUSOT

03 85 55 02 46

bienvenue@creusotmontceautourisme.fr

Cet établissement est présent sur :

[Accéder au site internet](#)

LOUHANS



©OT du Pays de la Bresse

Office de Tourisme de la Bresse
bourguignonne

1, place Saint-Jean - 71500
LOUHANS

03 85 75 05 02

info@bresse-bourguignonne.com

Cet établissement est présent sur :

La Voie Bressane, de Chalon-sur-Saône à Lons-le-Saunier

[Accéder au site internet](#)

MACON



©Jean-Luc-Petit

Mâcon Sud Bourgogne, Tourisme et
Congrès

1 Place Saint Pierre - 71000
MACON

03 85 21 07 07

info@macon-tourism.com

Cet établissement est présent sur :

La Voie Bleue, Moselle-Saône à vélo, La Grande Boucle de Bourgogne
du Sud, de Chalon-sur-Saône à Mâcon

[Accéder au site internet](#)

MARCIGNY



F. Lagoutte

Office de Tourisme de Marcigny-
Semur

1 rue Chevalière - 71110
MARCIGNY

03 85 25 39 06

otmarcignysemur@gmail.com

Cet établissement est présent sur :

La Véloire, de Montrond-les-Bains à Paray-le-Monial

[Accéder au site internet](#)

MONTCEAU-LES-MINES



© Oscara Photographe, Creusot

Office de Tourisme Creusot
Montceau - Bureau d'Information de
Montceau-les-Mines
Quai Général de Gaulle - 71300
MONTCEAU-LES-MINES
03 85 69 00 00
bienvenue@creusotmontceau

Cet établissement est présent sur :
L'EuroVélo 6, Atlantique - Mer Noire, Le Tour de Bourgogne à vélo

[Accéder au site internet](#)

PARAY-LE-MONIAL



GBallot_Paray-le-Monial Tourisme

Office de Tourisme de Paray-le-
Monial
25 avenue Jean-Paul II -
71600 PARAY-LE-MONIAL
03 85 81 10 92
[contact@tourisme-
paraylemonial.fr](mailto:contact@tourisme-paraylemonial.fr)

Cet établissement est présent sur :
L'EuroVélo 6, Atlantique - Mer Noire, Le Tour de Bourgogne à vélo, La
Véloire, de Montrond-les-Bains à Paray-le-Monial

[Accéder au site internet](#)

SAINT-GENGOUX-LE-NATIONAL



Sud Côte Chalonnaise Tourisme

Office de Tourisme Sud Côte
Chalonnaise - Bureau de Saint-
Gengoux-le-National
4 Avenue de la Promenade -
71460 SAINT-GENGOUX-LE-
NATIONAL
09 77 35 14 40

Cet établissement est présent sur :
La Grande Boucle de Bourgogne du Sud, de Chalon-sur-Saône à
Mâcon

[Accéder au site internet](#)

TOURNUS



P. Dubuis - Tournus Sud Bourgogne

Office de Tourisme Mâconnais-
Tournugeois
3 rue Gabriel Jeanton - 71700
TOURNUS
03 85 27 00 20
[contact@tournus-
tourisme.com](mailto:contact@tournus-tourisme.com)

Cet établissement est présent sur :
La Voie Bleue, Moselle-Saône à vélo, La Grande Boucle de Bourgogne
du Sud, de Chalon-sur-Saône à Mâcon

[Accéder au site internet](#)

VERDUN-SUR-LE-DOUBS



Office de tourisme Saône Doubs Bresse

Office de Tourisme Saône Doubs
Bresse
3 place Louis Charvot - 71350
VERDUN-SUR-LE-DOUBS
03 85 91 87 52
[contact@saonedoubsbresseto
urisme.fr](mailto:contact@saonedoubsbressetourisme.fr)

Cet établissement est présent sur :
L'EuroVélo 6, Atlantique - Mer Noire, La Voie Bleue, Moselle-Saône à
vélo

[Accéder au site internet](#)

NOS BONS PLANS

Que ce soit pour rejoindre votre point de départ, transporter vos bagages d'étapes en étapes, raccourcir ou sauter discrètement une étape de votre road trip à vélo, pensez aux transports.

Combinez train, bus de ville, covoiturage...

Pour vous aider dans vos déplacements, consultez MOBIGO, le site d'information sur les transports régionaux : viamobigo.fr

Allégez vos randonnées...

Prévoyez le transport de vos bagages d'étape en étape le long de votre itinéraire :

- «Le Porte Bagages» - 06 76 44 48 50 - leportebagages.fr
- « La Malle Postale » le long de la GTMC-VTT, la Voie Bleue Moselle-Saône à vélo et l'EuroVelo6 - 06 67 79 38 16 - lamallepostale.com
- «Link Transport» - 06 95 86 03 99 - link.transport@orange.fr



Compagnons indispensables sur le terrain, les topo-guides vélo vous apporteront des informations et conseils utiles pour préparer efficacement votre séjour à vélo.



SAÔNE & LOIRE
BOURGOGNE DU SUD

LE PLUS COURT CHEMIN
VERS LE BONHEUR

DÉPARTEMENT DE SAÔNE-ET-LOIRE
DIRECTION ATTRACTIVITÉ
MISSION TOURISME



route71.fr



*Malgré le soin apporté à la réalisation de cette e-brochure, et sa mise à jour quotidienne, celle-ci ne peut constituer un document contractuel.
La Mission Tourisme du Département de Saône-et-Loire décline toutes responsabilités quant aux modifications ou erreurs éventuelles qui s'y seraient glissées car elle est réalisée à partir des informations saisies par les prestataires touristiques via la base de données des informations touristiques Décibelles Data.*

